

31.12.2017 | BEVO Vorsorgestiftung

Wertentwicklung Gesamtvermögen

Marktwert in Schweizer Franken

| | laufendes Jahr 1.1.2017 - 31.12.2017 | historisch ab 31.12.2014 |
|------------------|-----------------------------------------|-----------------------------|
| Ausgangswert: | 149'068'430 | 105'047'739 |
| Kapitaleinlagen: | 79'496'279 | 169'687'542 |
| Kapitalrückzug: | -37'254'960 | -97'691'257 |
| Wertveränderung: | 26'140'218 | 40'405'943 |
| Endwert: | 217'449'968 | 217'449'968 |



Performance Gesamtvermögen

— BEVO — Benchmark

| | BEVO | Benchmark | relativ |
|--------------------|---------------|-----------|---------------|
| seit Jahresbeginn: | 15.69% | 10.81% | 4.88% |
| letzter Monat: | 1.26% | 1.50% | -0.24% |
| letzte 3 Monate | 4.72% | 3.04% | 1.68% |
| letztes Jahr: | 3.90% | 4.50% | -0.60% |

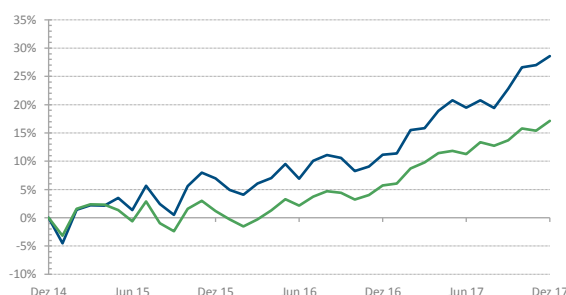

BVG-Universum

Performance in CHF seit Jahresbeginn

| Index | Performance YTD |
|------------------------------|-----------------|
| Bevo Vorsorgestiftung | 15.69% |
| Pictet BVG 40 * | 8.78% |
| Pictet BVG 40-plus ** | 7.56% |
| Pictet BVG 60 *** | 12.71% |
| Pictet BVG 60-plus **** | 10.94% |

- * Aktien 40%; keine Immobilien und Alternative Anlagen
- ** Aktien 30%; Immobilien 10%, Alternative Anlagen 10%
- *** Aktien 60%; keine Immobilien und Alternative Anlagen
- **** Aktien 45%; Immobilien 10%, Alternative Anlagen 15%

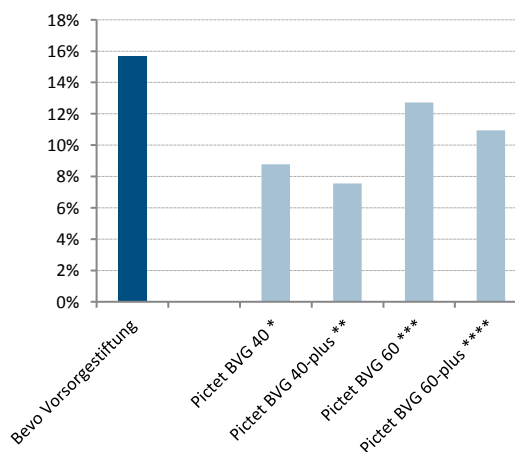

31.12.2017 | BEVO Vorsorgestiftung

Anlagestruktur Gesamtvermögen und Bandbreiten

| Anlagekategorie | Strategie | BEVO | Bandbreiten | Status | WHG | Index | Performance YTD | |
|------------------------------|---------------|---------------|-------------|--------|--------|-----------------------|-----------------|---------------|
| | | | | | | | Index | BEVO |
| Liquidität | 5.0% | 13.4% | 0 - 25% | OK | CHF+FW | Citigroup CHF 3 M | -0.88% | n.a. |
| Obligationen CHF | 19.0% | 6.4% | 0 - 30% | OK | CHF | SBI AAA-BBB TR | 0.13% | 1.73% |
| Obligationen FW ¹ | 8.0% | 10.1% | 0 - 12% | OK | FW | Citigroup WGBI custom | 4.64% | 3.44% |
| Aktien Schweiz/FL | 18.0% | 25.0% | 15 - 30% | OK | CHF | SPI TR | 19.92% | 32.41% |
| Aktien Ausland | 23.0% | 24.2% | 10 - 30% | OK | FW | MSCI World Dev. NR | 17.35% | 18.32% |
| Aktien Emerging Mkts. | 3.0% | 1.32% | 0 - 5% | OK | FW | MSCI EM NR | 31.62% | 22.63% |
| Private Equity | 4.0% | 1.3% | 0 - 5% | OK | CHF | LPX 50 Index | 20.20% | 28.56% |
| Hedge Fonds | 0.0% | 1.3% | 0 - 5% | OK | FW | BEVO Benchmark | 10.81% | 14.28% |
| Immobilien Schweiz | 20.0% | 16.9% | 5 - 30% | OK | CHF | SXI Immofonds TR | 6.60% | 6.31% |
| Total | 100.0% | 100.0% | | | | | 10.81% | 15.69% |

¹ Performancemessung inkl. Fremdwährungsabsicherung

Begrenzung Gesamtkategorien

| Bezeichnung | Strategie | BEVO | Bandbreiten | Status | Einzelbegrenzungen Details |
|-----------------------------|-----------|--------------|-------------|--------|---------------------------------------|
| Auslandschuldner | 27.0% | 16.5% | 15 - 42% | OK | Max. Durationabweichung +/- 30% Index |
| Fremdwährungen ² | 34.0% | 37.6% | 15 - 47% | OK | Ohne Begründung Max. 40% gemäss BPVV |
| Aktien inkl. Private Equity | 48.0% | 51.9% | 25 - 60% | OK | Max. 3% der Börsenkapitalisierung |
| Aktien und Immobilien | 68.0% | 68.8% | 30 - 80% | OK | Max. Fremdfinanzierung 60% |
| Alternative Anlagen | 4.0% | 2.6% | 0 - 5% | OK | gemäss BPVV Art. 25 k) |

² Aktien-Anlagefonds in CHF ohne Look-Through zu 100% den Fremdwährungen zugeordnet

