

31.10.2017 | BEVO Vorsorgestiftung

Wertentwicklung Gesamtvermögen

Marktwert in Schweizer Franken

| | laufendes Jahr 1.1.2017 - 31.10.2017 | historisch ab 31.12.2014 |
|------------------|---|-----------------------------|
| Ausgangswert: | 149'068'430 | 105'047'739 |
| Kapitaleinlagen: | 57'017'518 | 147'208'780 |
| Kapitalrückzug: | -34'681'087 | -95'117'384 |
| Wertveränderung: | 23'111'215 | 37'376'941 |
| Endwert: | 194'516'076 | 194'516'076 |

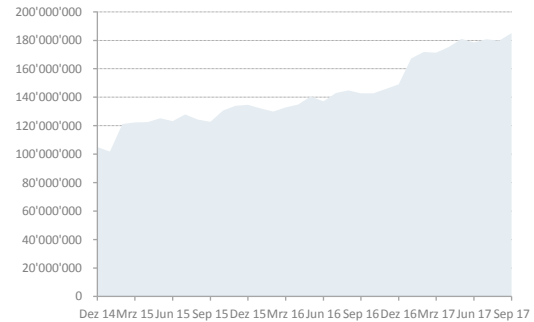

Performance Gesamtvermögen

— BEVO — Benchmark

| | BEVO | Benchmark | relativ |
|--------------------|--------|-----------|---------|
| seit Jahresbeginn: | 13.92% | 9.53% | 4.39% |
| letzter Monat: | 3.11% | 1.84% | 1.27% |
| letzte 3 Monate | 4.84% | 2.13% | 2.71% |
| letztes Jahr: | 3.90% | 4.50% | -0.60% |

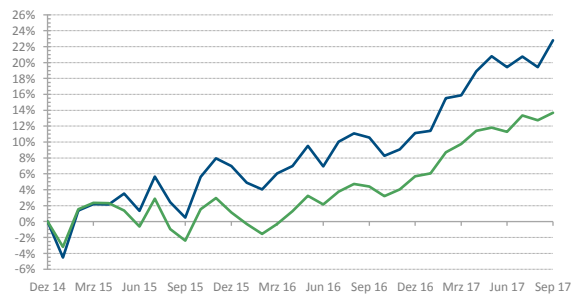

BVG-Universum

Performance in CHF seit Jahresbeginn

| Index | Performance YTD |
|-------------------------|-----------------|
| Bevo Vorsorgestiftung | 13.92% |
| Pictet BVG 40 * | 8.16% |
| Pictet BVG 40-plus ** | 6.86% |
| Pictet BVG 60 *** | 11.79% |
| Pictet BVG 60-plus **** | 10.06% |

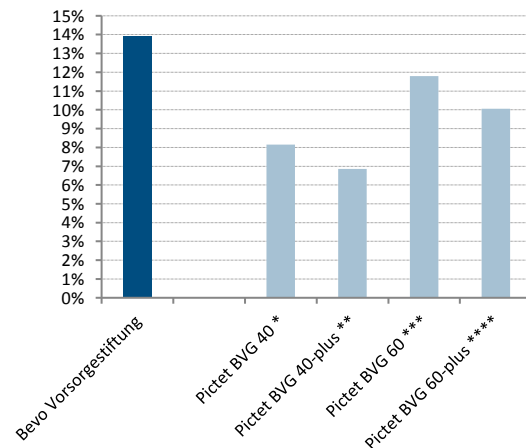

- * Aktien 40%; keine Immobilien und Alternative Anlagen
- ** Aktien 30%; Immobilien 10%, Alternative Anlagen 10%
- *** Aktien 60%; keine Immobilien und Alternative Anlagen
- **** Aktien 45%; Immobilien 10%, Alternative Anlagen 15%

31.10.2017 | BEVO Vorsorgestiftung

Anlagestruktur Gesamtvermögen und Bandbreiten

| Anlagekategorie | Strategie | BEVO | Bandbreiten | Status | WHG | Index | Performance YTD | |
|------------------------------|---------------|---------------|-------------|--------|--------|-----------------------|-----------------|---------------|
| | | | | | | | Index | BEVO |
| Liquidität | 5.0% | 5.6% | 0 - 25% | OK | CHF+FW | Citigroup CHF 3 M | -0.73% | |
| Obligationen CHF | 19.0% | 7.2% | 0 - 30% | OK | CHF | SBI AAA-BBB TR | 0.05% | 1.63% |
| Obligationen FW ¹ | 8.0% | 11.1% | 0 - 12% | OK | FW | Citigroup WGBI custom | 4.99% | 4.00% |
| Aktien Schweiz/FL | 18.0% | 26.9% | 15 - 30% | OK | CHF | SPI TR | 18.28% | 29.53% |
| Aktien Ausland | 23.0% | 28.4% | 10 - 30% | OK | FW | MSCI World Dev. NR | 15.93% | 17.40% |
| Aktien Emerging Mkts. | 3.0% | 0.59% | 0 - 5% | OK | FW | MSCI EM NR | 29.72% | 15.34% |
| Private Equity | 4.0% | 1.2% | 0 - 5% | OK | CHF | LPX 50 Index | 21.65% | 19.54% |
| Hedge Fonds | 0.0% | 1.4% | 0 - 5% | OK | FW | BEVO Benchmark | 9.53% | 12.61% |
| Immobilien Schweiz | 20.0% | 17.7% | 5 - 30% | OK | CHF | SXI Immofonds TR | 3.28% | 2.73% |
| Total | 100.0% | 100.0% | | | | | 9.53% | 13.92% |

¹ Performancemessung inkl. Fremdwährungsabsicherung

Begrenzung Gesamtkategorien

| Bezeichnung | Strategie | BEVO | Bandbreiten | Status | Einzelbegrenzungen Details |
|-----------------------------|-----------|-------|-------------|--------|---------------------------------------|
| Auslandschuldner | 27.0% | 18.3% | 15 - 42% | OK | Max. Durationabweichung +/- 30% Index |
| Fremdwährungen ² | 34.0% | 43.5% | 15 - 47% | OK | Ohne Begründung Max. 40% gemäss BPVV |
| Aktien inkl. Private Equity | 48.0% | 57.0% | 25 - 60% | OK | Max. 3% der Börsenkaptalisierung |
| Aktien und Immobilien | 68.0% | 74.7% | 30 - 80% | OK | Max. Fremdfinanzierung 60% |
| Alternative Anlagen | 4.0% | 2.6% | 0 - 5% | OK | gemäss BPVV Art. 25 k) |

² Aktien-Anlagefonds in CHF ohne Look-Through zu 100% den Fremdwährungen zugeordnet

